



Teknisk vejledning til system-til-system overførsel

Vedrørende: Indberetning af elevfravær til Børne- og Under-
visningsministeriet

Skrevet af: STIL – Styrelsen for It og Læring

Styrelsen for It og Læring
Kontor for Data på Dagtilbud
og Grundskole

Teglholmegade 1
2450 Kbh. SV
Tlf. nr.: +45 35 87 88 89
E-mail: stil@stil.dk
www.stil.dk
CVR-nr.: 13223459

12. juni 2023

Indholdsfortegnelse

1	Vejledning fra Apricore.....	1
2	Vejledning fra IST (Tabulex TEA)	2
3	Vejledning fra KMD.....	3

1 Vejledning fra Apricore

Vælg først det skoleår, der ønskes indberettet, og vær opmærksom på, at alle elever, også slettede elever, skal være oprettet med deres personnummer, for at deres fremmøde kan indberettes. Det kan være nødvendigt at gendanne slettede elever, for at de kan få tilføjet deres personnummer – dette gøres på fanebladet "Elever", hvor der i rullemenuen vælges "Gendan elever".

Vælg nu fanebladet Import/Export og klik på linket under overskriften "UNI•C's Elevfravær indberetning", og følg derefter vejledningen på skærmen.

2 Vejledning fra IST (Tabulex TEA)

Vælg en arbejdsdato i det skoleår, hvor der skal indberettes fravær.

Du skal sikre dig, at der er navn på skoleleder og en mailadresse under "System | Indstillinger".

Indstillinger

Skoleoplysninger | Kommunikation | Program | Servicerapport | Karakterer | Fritvalg

Navn-/adresseoplysninger

Skolekode: 100001

Skolenavn: Tabulex TEA skolen

Adresse: Gl Marbjergvej 9

Postnr./by: 4000 Roskilde

Tlf.nr.: 4676 1892

Faxnr.:

Email: support@tabulex.dk

Navn, skoleleder: Søren Jensen

Navn, sekretær: Anne Larsen

Indberet derefter elevfravær fra TEA via "Skole | Indberetninger".

Der indberettes kun dagsfravær, hvilket betyder, at det lektionsfravær, der er på elever, konverteres til dagsfravær. Har en elev 4 eller flere lektions fravær med samme fraværsårsag på samme dag, konverteres det til en fraværsdag.

Indberetning

Optagelse.dk:

Indsend seneste prøvekarakterer for 9. klasse [Send]

Indsend seneste prøvekarakterer for dan/mat for 9. og 10. klasse [Send]

Indsend seneste standpunktskarakterer for 8., 9. og 10. klasse [Send]

Styrelsen for It og Læring:

Indsend seneste standpunkts- og prøvekarakterer for 8., 9. og 10. klasse [Send]

Indsend elevfravær [Send]

[Luk]

Der kan indberettes flere gange, så længe STIL har åbent for servicen.

3 Vejledning fra KMD

Der skal foretages en elektronisk indberetning af elevfravær til Børne- og Undervisningsministeriet for skoleåret 2022/23. Du har modtaget mail fra STIL (Styrelsen for It og Læring).

Du kan danne en eksport med elevernes fravær fra KMD Educa Elev direkte til STIL.

Indberetningen er i år åben fra d. 22. juni 2023

Sådan skal du gøre: Se under punktet "Dan eksport til STIL" – det er nemt og hurtigt.

Skolens kalender skal være opdateret i skoleåret 2022/23

Elevernes skoledage tælles op ud fra skolens kalender. Derfor er det vigtigt, at du sørger for, at skolens kalender i KMD Educa Elev er opdateret med alle elevfridage, før du danner eksporten med elevernes fravær.

Fravær, der overføres i eksporten til STIL:

I eksporten, der bliver dannet til STIL, overfører vi en månedsrapport for hver elev med antal fraværsdage og skoledage for den enkelte måned.

Vi overfører automatisk alle elevers heldagsfravær.

Hvis du anvender lektionsfravær, og du ønsker at konvertere elevernes lektionsfravær til heldagsfravær, har du mulighed for dette. Læs mere nedenfor.

STIL ønsker fraværet opgjort på 3 fraværstyper:

- Ulovligt fravær
- Sygdom
- Ekstraordinær frihed

De forskellige fraværstyper i KMD Educa Elev overføres til STIL således:

Fraværstype i KMD Educa Elev	Eksporteres til STIL som
Ulovligt fravær	Ulovligt fravær
Ulovligt fravær, bekymrende	Ulovligt fravær
Sygdom	Sygdom
Sygdom, bekymrende	Sygdom
Ekstraordinær frihed	Ekstraordinær frihed
Egne oprettede fraværstyper	Overføres jf. det, der er valgt ved oprettelsen af fraværstypen

Dan eksport til STIL – skolen der IKKE anvender lektionsfravær:

Klik på Udskrifter/Eksport i KMD Educa Elev og vælg "Fravær statistik".

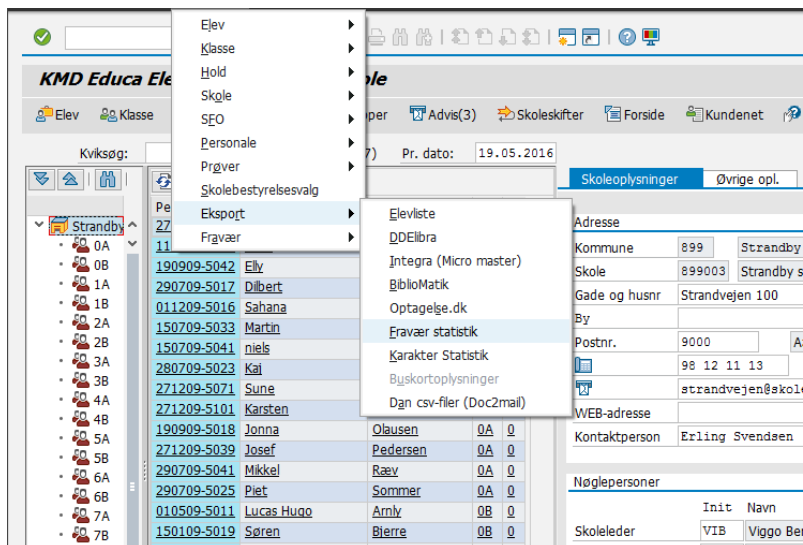

Du får nu nedenstående skærbillede:

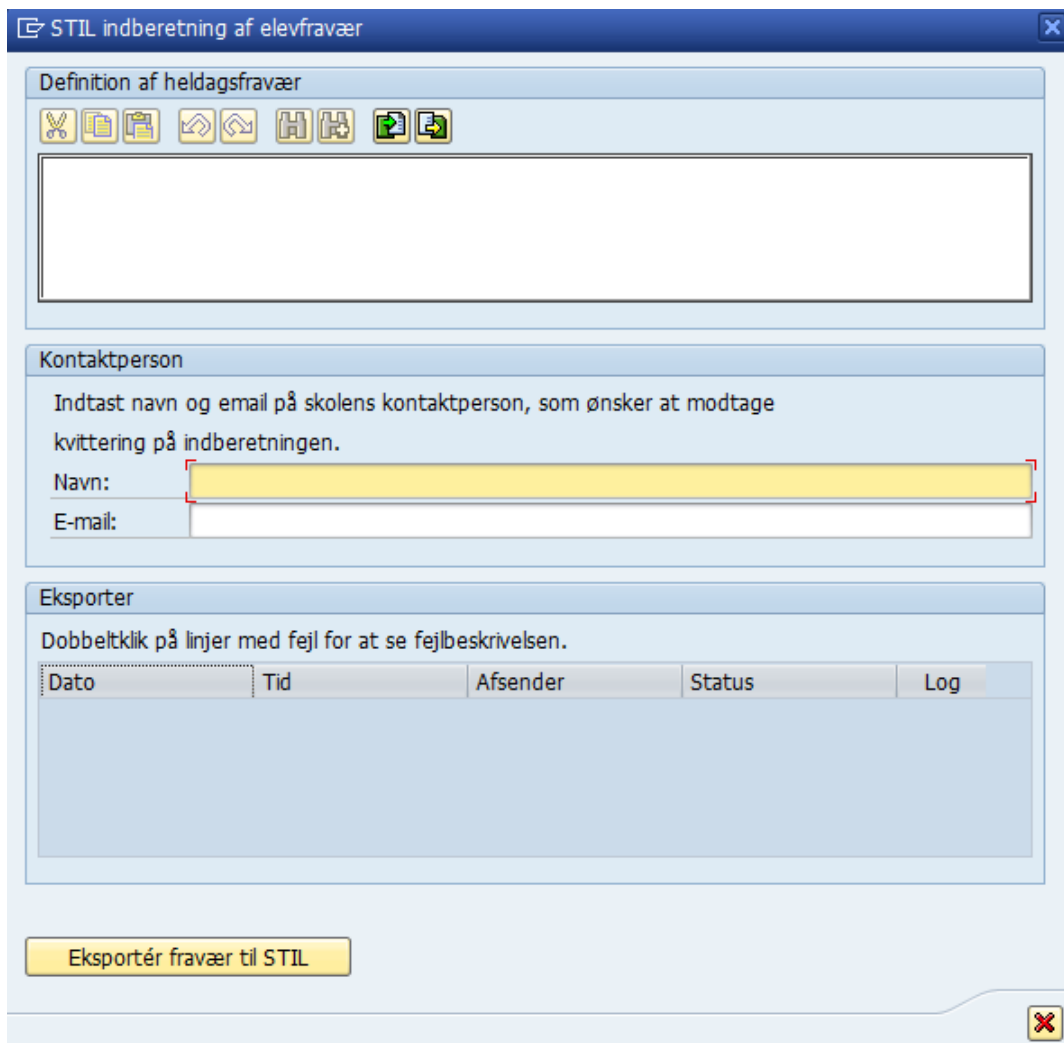

Definition af heldagsfravær

Her skal du angive din definition af heldagsfravær. STIL har givet følgende forklaring til, hvad du skal skrive:

STIL's forklaring af, hvad du skal indtaste i teksten, er:

Skolen indberetter deres beskrivelse af den definition af dagsfravær, de har benyttet ved den løbende fraværregistrering.

F.eks.: Alle dagens timer = hel dag – eller 4 timer = hel dag

Kontaktperson

Indtast desuden dit navn og e-mail, så vil du modtage en kvittering på eksporten i din mail-postkasse.

Klik på knappen "Eksportér fravær til STIL": 

Eksporten bliver nu dannet og sendt.

Eksporter

Der vil i boksen "Eksporter" blive dannet en linje med status på eksporten.

Hvis der står "Afleveret" i Status-kolonnen, er eksporten godkendt.

Hvis der står "Afvist" i Status-kolonnen, er eksporten ikke godkendt, og du skal da klikke på ikonet, der vises i kolonnen "Log", for at få nærmere information om, hvad fejlen skyldes.

Kvittering

Du får en bekræftende mail om, at du har sendt skolens fraværstal til STIL.

OBS – ændrer /opretter du fravær, når du har sendt til STIL, skal du sende fraværet igen.

Dan eksport til STIL – skolen, der anvender lektionsfravær:
Klik på Udskrifter/Eksport i KMD Educa Elev og vælg "Fravær statistik".

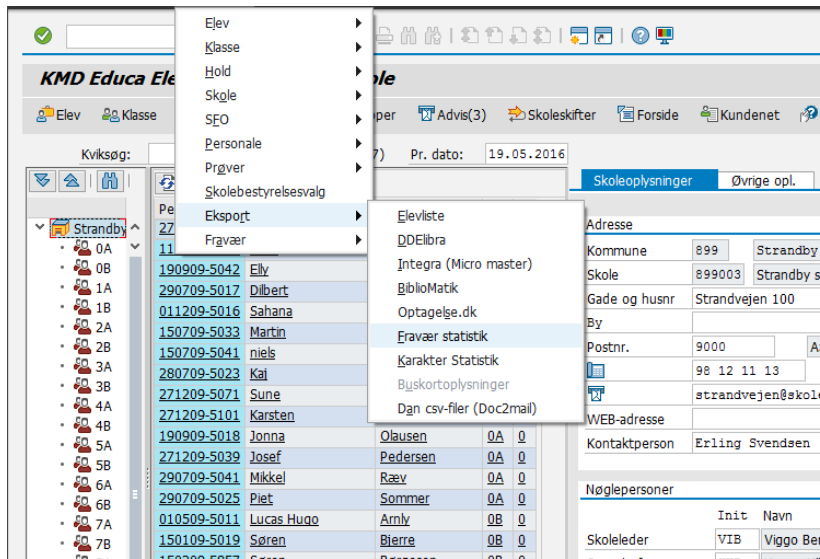

Du får nu nedenstående skærbillede:

STIL indberetning af elevfravær

Definition af heldagsfravær

Konvertering af lektionsfravær

Elevernes lektionsfravær ønskes konverteret til heldagsfravær: Ja Nej

Angiv, hvor mange lektionsfravær en elev skal have (på samme dag), for at det skal konverteres til ét heldagsfravær:

Skal fraværstyper "Gået for tidlig", "For sent fremmøde" og "Mødt sent og gået tidligt" tælle med i konverteringen: Ja Nej

Hvis "Ja", hvilken fraværstype skal fraværet konverteres til:

Kontaktperson

Indtast navn og email på skolens kontaktperson, som ønsker at modtage kvittering på indberetningen.

Navn:

E-mail:

Eksporter

Dobbelklik på linjer med fejl for at se fejlbeskrivelsen.

Dato	Tid	Afsender	Status	Log

Eksportér fravær til STIL

Definition af heldagsfravær

Her skal du angive din definition af heldagsfravær. STIL har givet følgende forklaring til, hvad du skal skrive:

STIL's forklaring af, hvad du skal indtaste i teksten, er:

Skolen indberetter deres beskrivelse af den definition af dagsfravær, de har benyttet ved den løbende fraværregistrering.

F.eks.: Alle dagens timer = hel dag – eller 4 timer = hel dag

Konvertering af lektionsfravær

I boksen her kan du angive, om du ønsker at konvertere elevernes lektionsfravær til heldagsfravær.

Hvis din skole er sat op til at anvende lektionsfravær (under "Indstillinger"), er der automatisk prik i "Ja".

Hvis du ikke ønsker, at elevernes lektionsfravær skal konverteres til heldagsfravær, flytter du prikken fra "Ja" til "Nej".

Hvis du ønsker at få elevernes lektionsfravær konverteret til heldagsfravær, skal du angive, hvor mange lektioner en elev skal være fraværende på samme dag, for at det skal konverteres/tælle for ét heldagsfravær.

Hvis du f.eks. skriver 4 i feltet, vil de elever, som har 4 lektionsfravær eller mere på samme dag, få ét heldagsfravær på den pågældende dag.

Lektionsfraværstyperne "Gået for tidligt", "For sent fremmøde" og "Mødt sent og gået tidligt" tælles ikke med i lektionsfraværet.

Du har dog mulighed for at få de 3 nævnte fraværstyper med i optællingen. Hvis du ønsker det, skal du sætte markering for det samt angive, hvilken fraværstype de skal tælle for.

Kontaktperson

Indtast desuden dit navn og e-mail, så vil du modtage en kvittering på eksporten i din mail-postkasse.

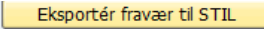
Klik på knappen "Eksportér fravær til STIL": 

Eksporten bliver nu dannet og sendt.

Eksporter

Der vil i boksen "Eksporter" blive dannet en linje med status på eksporten.

Hvis der står "Afleveret" i Status-kolonnen, er eksporten godkendt.

Hvis der står "Afvist" i Status-kolonnen, er eksporten ikke godkendt, og du skal da klikke på ikonet, der vises i kolonnen "Log", for at få nærmere information om, hvad fejlen skyldes.

Kvittering

Du får en bekræftende mail om, at du har sendt skolens fraværstal til STIL.

OBS – ændrer /opretter du fravær, når du har sendt til STIL, skal du sende fraværet igen.